KATALOG USLUGA

Europska unija
Zajedno do fondova EU

Klijanac i Pup

RASADNIK DOBRE VOLJE

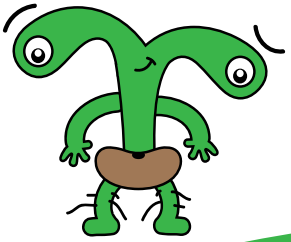

Učenjem o prirodi **kroz igru uspješno prenosimo 20 godina iskustva** donoseći vrijednosti povezujućeg i prijateljskog odnosa sa živim svijetom oko nas uz stjecanje korisnih znanja i vještina pružanjem usluga Šumska škola, Zelene vještine, Rođendanska/Šumska igraonica i Zelene vještine za poduzeća i zaposlenike.

Klijanac i Pup su izvrstan primjer društvenog poduzetništva u području očuvanja okoliša i prirode!

NAŠE ODLIKE:

- **stvaranje pozitivnog društvenog i okolišnog učinka**
- **zapošljavanje i suradnje**
- **ulaganje u zajednicu** potporom građanskim inicijativama ili provedbom programa i ciljeva udruge koji doprinose poboljšanju uvjeta življenja, očuvanju okoliša i održivom razvoju: Zeleni telefon, Pravo okoliša, Bibliopan, Knjižnica igračaka, programi i aktivnosti razmjene u lokalnoj zajednici...

ODABIROM NAŠIH USLUGA DOPRINOSITE RAZVOJU ODRŽIVE ZAJEDNICE.

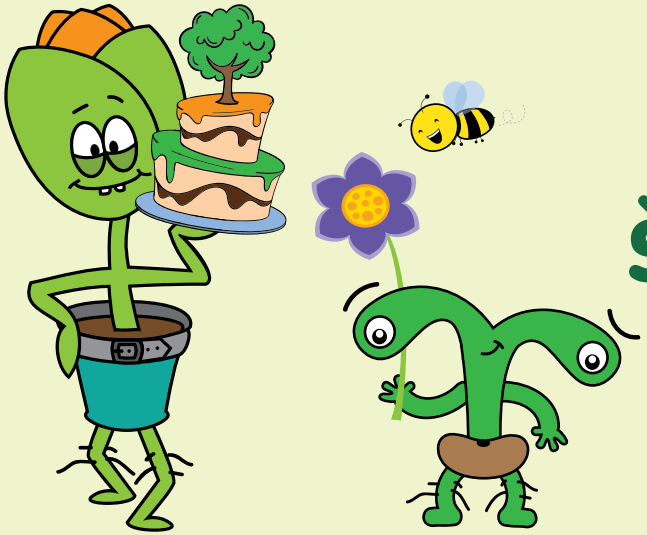

ROĐENDANSKA IGRAONICA I ŠUMSKI ROĐENDAN KLIJANCA I PUPA

IGRE, ZADACI I IZAZOVI O PRIRODI

ŠTO SU ROĐENDANSKA IGRAONICA I ŠUMSKI ROĐENDAN KLIJANCA I PUPA?

To je najzelenija rođendanska proslava! Jedinstvena zabava za sve prirodoznalce i one koji će to tek postati!

S ciljem edukacije o važnosti očuvanja okoliša i prirode, osmišljene su „eko" rođendanske proslave/druženja gdje **kroz igru i zabavu upoznajemo vrijednosti živog svijeta oko nas**.

Rođendanska igraonica Klijanca i Pupa je za **djecu** i **odrasle**.

Ova rođendanska proslava karakteristična je po sadržaju jer poziva na poučnu i kreativnu igru kojom bolje upoznajemo svijet i prirodu oko sebe. Slavljenik bira temu koja se provlači kroz sve aktivnosti rođendanske proslave (igre, izazovi, pjesme, razgovor i kreativna radionica).

Usluga se održava u **zatvorenom** (prostor Klijanca i Pupa) i na **otvorenom** prostoru (odabrane lokacije u prirodi).

PRIRODOLJUPCI

POTRAGA ZA ŠUMSKIM BLAGOM

ŠUMA JE TVOJ DOM

PRIRODOLJUPCI

- za ekipu uzrasta **od 5 do 10 godina***
- tematska proslava uz igre i izazove o odabranoj temi iz svijeta prirode: kukci, biljke, gljive, rijeke, planine, svemir, bijela roda, gujavice, krpelj i komarac...
- šećemo šumom, igramo se pantomime, oponašanja, originalnih društvenih igara; koristimo mikroskope, izrađujemo zanimljive predmete, plešemo, pjevamo i sviramo
- trajanje: **3 sata**
- za max. **25 djece**
- osiguravamo: **2 ili 3 voditelja** (ovisno o broju polaznika), sokove, voće, grickalice, fotografije i poklon za slavljenicu/slavljenika
- **OVAJ SE ROĐENDAN PROVODI I U PROSTORU KLIJANCA I PUPA**

Rođendan za prave male radoznalce!

* cjenik pronađite na kraju kataloga

Rođendan za prave, male i velike istraživače!

POTRAGA ZA ŠUMSKIM BLAGOM

- za ekipu uzrasta **od 6 do 99 godina***
- orijentacija i potraga za blagom uz mnoštvo igara: koristimo se kartama i kompasima, igramo zagonetke i kvizove, pokvareni telefon, skrivamo i nalazimo, pjevamo i plešemo, izrađujemo sklonište i suočavamo s još puno zabavnih izazova
- trajanje: **4 sata**
- za max. **25 sudionika**
- osiguravamo: **2 ili 3 voditelja** (ovisno o broju polaznika), sendviče, sokove, grickalice, voće, fotografije i poklon za slavljenika

* cjenik pronađite na kraju kataloga

Rođendan za prave, male i velike igrače!

ŠUMA JE TVOJ DOM

- za ekipu uzrasta **od 6 do 99 godina***
- uzbudljiva survival zabava uz poligon igara, šetnju šumom i poučnom stazom; teme na poligonu igara su: planinarski bonton, opremanje i snalaženje u šumi, prva pomoć, prepoznavanje biljaka i životinjskih tragova, izrada skloništa
- trajanje: **6 sati**
- za max. **25 sudionika**
- osiguravamo: **2 ili 3 voditelja** (ovisno o broju polaznika), sendviče, sokove, grickalice, voće, fotografije i poklon za slavljenika

* cjenik pronađite na kraju kataloga

Šumski rođendan održava se na lijepim i šumovitim lokacijama u Karlovcu (poučna staza Kozjača, Kalvarija) i okolici Ozlja tijekom cijele godine. U zimskim mjesecima uz igru na otvorenom grijemo se čajem u planinarskim domovima. U slučaju obilne kiše rođendan se održava u zatvorenom prostoru.

Izborom usluge Šumskog rođendana podržavate igru i učenje na otvorenom, zdrave i pozitivne navike, povezivanje sa živim svijetom, te razvoj društvenog poduzetništva udruge Eko Pan.

ODABERI ŠUMSKI ROĐENDAN KLIJANCA I PUPA ZATO ŠTO SE UZ IGRU NAJBOLJE UČI!

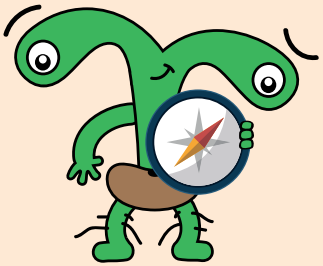

ŠUMSKA ŠKOLA KLIJANAC I PUP

SNALAŽENJE I UŽIVANJE U PRIRODI

ŠTO JE ŠUMSKA ŠKOLA KLIJANAC I PUP?

Šumu pretvaramo u najzabavniju školu!
Jer uz igru se najbolje uči.

Šumsku školu čini ciklus od ukupno **4 modula OD MRAVA DO LAVA** (20 boravaka u prirodi) tijekom dvije godine.

Svaki boravak održava sa na nekoj od lokacija u **okolici Karlovca, ili na području županije, u trajanju od 6 sati** tijekom kojih se izmjenjuju radionice, igre i izazovi podijeljeni u tri osnovna predmeta:

- **SNAĐI SE**
  – orijentacija, izrada skloništa, prva pomoć, čvorologija...
- **IZRADI SAM**
  – herbarij, planinarski štapovi, prirodne remedije, kućice za ptice, kompas, totem...
- **FLORA I FAUNA**
  – upoznavanje biljnih i životinjskih vrsta kroz sakupljanje, promatranje i igru

Otkrivamo zanimljivosti, ljepotu i staništa lokacija koja se nalaze u našoj neposrednoj blizini kroz sva godišnja doba sa svrhom dubljeg razumijevanja i povezivanja sa živim svijetom, stjecanja znanja i vještina za snalaženje i cjelovito uživanje u prirodi.

U ŠUMSKOJ ŠKOLI STJEČEMO KORISNA PRIJATELJSTVA, ZNANJA I VJEŠTINE I SAMOPOUZDANJE, UČIMO SURADNJU I SAMOSTALNOST.

Snađi se, izradi sam(a), flora i fauna

TKO NAM SE MOŽE PRIDRUŽITI?

Ovaj program namijenjen je **djeci uzrasta od 5 do 10 godina** s mogućnosti pokretanja grupa u kombinaciji djeca+roditelj i skraćenog programa za djecu mlađeg uzrasta, te prilagođenog programa za školske grupe polaznika.*

* cjenik pronađite na kraju kataloga

KOLIKO SU VELIKE GRUPE?

Najveći broj polaznika u grupi je 15 s izuzetkom organiziranih boravaka za škole/učenike. Osiguravamo dva voditelja, osvježenje i radni materijal za sve sudionike.

Voditelji Šumske škole redom su educirani dugogodišnji zaljubljenici u prirodu i kreativci s iskustvom i znanjem aktivnog boravka na otvorenom.

KAKO SE PRIPREMITI?

Zadatak roditelja je dovesti dijete/djecu na dogovorenu polaznu točku te adekvatno opremiti dijete (ruksak s hranom, slojevita odjeća i obuća za hodanje/planinarenje). Preporuka je da djeca koriste zaštitu od uboda insekata i kremu sa zaštitnim faktorom u ljetnim mjesecima. Roditelji dolaze po djecu. Izuzetak su događanja na udaljenijim lokacijama za koja ćemo osigurati prijevoz (biti će potrebna manja nadoplata).

RADUJEMO SE ZAJEDNIČKOM DRUŽENJU S PRIRODOM, U PRIRODI!

NAPOMENE:

U slučaju izrazito obilne kiše, program se odgađa za sljedeći vikend. Praksa Šumske škole je boraviti u prirodi u svim vremenskim uvjetima. Surađujemo s planinarskim domovima gdje je za djecu u slučaju vrlo hladnog vremena organizirana okrjepa.

U slučaju većeg interesa, otvoriti ćemo nove termine.

Ukoliko bude dovoljan interes za grupe u kombinaciji dijete+roditelj, program s tom grupom održavati će se nedjeljama.

Iako je Šumska škola sigurna za sve sudionike, naši su voditelji spremni pružiti prvu pomoć ukoliko to bude potrebno.

MODULI ŠUMSKE ŠKOLE

BUDI S NAMA OD MRAVA DO LAVA!

Kroz 4 modula šumske škole igrom upoznajemo živi svijet oko sebe, vježbamo samostalnost i snalaženje u prirodi, uživamo u boravku na otvorenom i postajemo svjesni vrijednosti očuvanja okoliša i prirode.

Svaki modul Šumske škole čini 5 boravaka u prirodi, a odvijaju se jednom mjesečno, vikendom. Polaznicima je osiguran radni materijal, voda, voće i energetske pločice.

BUDI MRAV

Mravac mali, graditelj si, junak pravi!

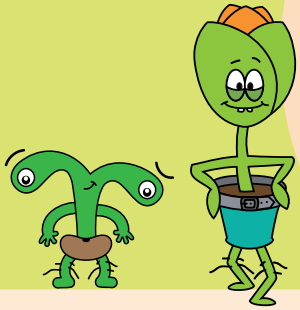

Šumska škola 1: uspon na Martinščak iz Velemerića

Dok se uspinjemo naučiti ćemo kako je Martinščak dobio ime i što skriva na svom vrhu, ali i primijetiti kojim stvarima nije mjesto u prirodi. Učimo planinarski bonton, upoznajemo osnovni alat i pribor za boravak u prirodi i izrađujemo kružnu kartu svega što uočimo oko sebe. Polaznici će saznati i što je to šumsko stanište i mreža u staništu te upoznati 5 biljaka. Za kraj izraditi ćemo izraditi vlastiti planinarski štap, obavezan pribor za naša buduća druženja. Na povratku ćemo učiti pjesmu Šumskog đaka koja će nas pratiti na sljedećim druženjima.

Šumska škola 2: uspon na Vinicu iz Duga Rese

Na putu do vrha čeka nas niz izazova i kvizova na temu Vinice i onoga što smo već naučili. Upoznat ćemo planinarske znakove i signalizaciju, okrenut se oko sebe i izraditi kartu pogleda s Vinice. Upoznat ćemo i pet novih biljaka, pet stabala i izraditi herbarij i stiskavac za bilje.

Šumska škola 3: Kalvarija

Promatrat ćemo okoliš i primjećivati razlike i sličnosti s onime što smo vidjeli/osjetili na prošlim druženjima. I ovdje ćemo se vrtjeti u krug i nacrtati kružnu kartu, ovaj puta upoznati pet životinja i učiti o ljekovitom bilju. Razgovarati ćemo o ozljedama koje nam se mogu desiti dok smo u prirodi, što je to prva pomoć i što se nalazi u kutiji prve pomoći. Izraditi ćemo šumeće kuglice za tople zimske kupke.

Šumska škola 4: uspon na Martinščak iz Ladvenjka

Osvajamo isti vrh, ali drugom, malo zahtjevnijom stazom. Na ovom druženju učimo o orijentaciji i pomagalima koja nam pomažu u tome. Izraditi ćemo i svoj sunčani sat. Promatrat ćemo i primijećivati razlike i sličnosti na lokaciji s obzirom na godišnja doba. Pregledat ćemo i uređivati herbarije i naučiti primjenjivati različite alate (aplikacije, priručnici) za prepoznavanje biljaka.

Šumska škola 5: Upoznajmo Kamanje

Špilja Vrlovka, Kamanje i okolica lokacije su ovog boravka. Do Kamanja putujemo vlakom, a tamo ćemo puno šetati okolicom uz razgovor o životu na selu s naglaskom na zimske aktivnosti te kroz razgovor upoznati pašnjake kao pokazatelje zdravog staništa. Izrađivat ćemo šumske životinje od češera, a putem do vlaka složno poput mrava zapjevati pjesmu Šumskog đaka.

BUDI ZEC

Hitri zeko dugouhi, tihi redar, šumski radar!

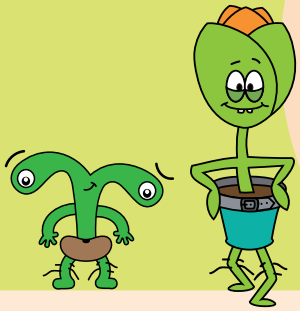

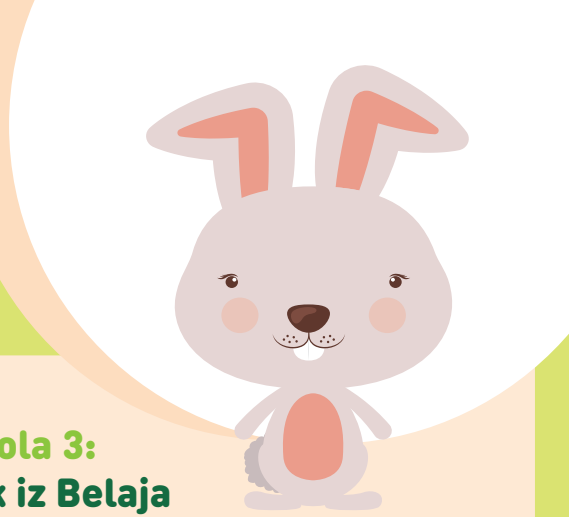

Šumska škola 1: uspon na Vinicu iz Belajskih poljica

Staro mjesto, nova staza :) i putem lov na blago.
Na vrhu ponavljamo orijentaciju i ovog puta izrađujemo vlastiti kompas. Uočit ćemo razlike i sličnosti u promjenama u prirodi s obzirom na godišnja doba na istoj lokaciji, upoznati pet ptica i uređivati herbarij.

Šumska škola 2: Stari grad - Kalvarija

Boravak počinjemo pričom o starom gradu Dubovcu, promatramo Karlovac i uočavamo poznate točke.
Putem do Klavarije snalazimo se u prostoru uz pomoć kompasa i karte, te učimo o hibernaciji. Dan na Kalvariji provodimo uz igre, izazove i učenje čvorova.
Na ovom boravku počet ćemo s izradom osobnog totema, postavljanjem prve pločice - podsjetnika o naučenim čvorovima.

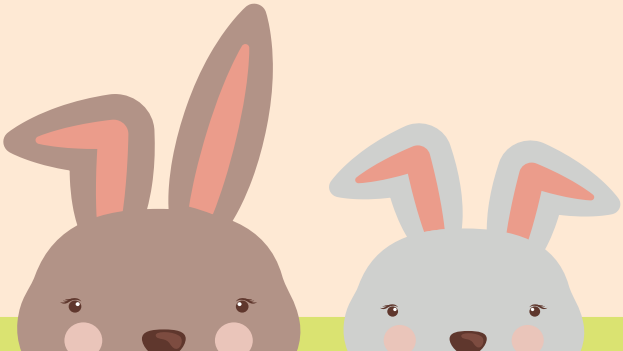

Šumska škola 3: Martinščak iz Belaja

Naš treći posjet Martinščaku učenje je o proljeću uz igru i pjesmu. Opažat ćemo zvukove u prirodi, doživljavati okoliš kroz istraživanje. Ponoviti ćemo znanja o bilju, ljekovitom bilju i nadopuniti herbarije proljetnim biljem. Nastavljamo s izradom totema postavljanjem druge pločice - podsjetnikom o šumskom bilju.

Šumska škola 4: uspon na Vinicu iz Donjeg Mrzlog polja

Na ovom boravku ponavljamo i nadograđujemo znanja o šumskim životinjama kroz razne igre (zagonetke, pantomima, asocijacije). Učimo izrađivati sklonište, ponavljamo čvorove, a posljednju plačicu totema posvećujemo životinjskim tragovima.

Šumska škola 5: OPG Martinčić

Putujemo vlakom i dolazimo na prekrasno imanje u Donjim Dubravama. Slijedi razgledavanje imanja i životinja uz vodstvo domaćina, rješavanje zadataka i izazova, lov na blago, vježbanje orkestra za pjesmu šumskog đaka i sakupljanje novog bilja. Za kraj, na poklon domaćinima ćemo izraditi vrtno strašilo, a onda poput pravih zečeva hitro reći bok, napraviti hop i umorni zasluženo sjesti u vlak.

BUDI LISICA

Šumska psino, život ti mudrolija, skokovita čarolija!

Šumska škola 1: Lović Prekriški – Centar za posjetitelje

Ovo je važan početak novog modula. Ponavljamo sve naučeno kroz pravu, pravcatu Šumsku olimpijadu. No prije toga razgledat ćemo centar za posjetitelje, šetati kroz šumu uz 5 malih zadataka i šetati po poučnoj stazi „Gdje voće zri" uz učenje o starim sortama voćaka, oranicama, pašnjacima, zarastanjima pašnjaka.

Šumska škola 2: Mihalić selo - Crkvišće

Od mjesta susreta pješačit ćemo do arheološkog lokaliteta Crkvišće. Putem ćemo razgovarati o jeseni, upoznavati teren uz Mrežnicu, osluškivati i brojati slapove, prepoznavati drveće, jestivo samoniklo bilje, voće. Istraživati ćemo lokalitet uz razgovor o arheologiji, potragu za blagom, rješavanje tematskih zadataka, a za kraj izraditi glinene posude od gline pronađene na arheološkom lokalitetu.

Šumska škola 3: uspon na Vinicu iz Duga Rese

Ova nam je Šumska škola posebna jer je to naš prvi prespavanac :) Boraviti ćemo u planinarskom domu Vinica u gostima kod HPD Vinica. Pod zvjezdanim nebom učimo o svemiru, izrađujemo sazviježđa, pripovijedamo priče. Nakon doručka slijedi tjelovježba i učenje o gljivama u šetnji šumom.

Šumska škola 4: Stari grad Dubovac - Vila Anzić

Na ovom boravku igramo se ekspedicije!
Na početku se podijelimo u tri grupe (Snađi se, Flora i fauna, Uradi sam/a). Svaka grupa dobiva jednu kuvertu sa zadacima koje će rješavati cijelim putem. Boravak uključuje posjet Vili Anzić, muzeju planinarstva i ekspedicionizma uz stručno vodstvo. Na lokaciji svaki tim predstavlja svoje zadatke, a zajedno postavljamo malu izložbu nalaza s ekspedicije.

Šumska škola 5: OGULIN

Do Ogulina putujemo vlakom. Po dolasku razgledavamo Đulin ponor, učimo o rijeci Dobri i legendi o Đuli. Posjetiti ćemo Ivaninu kuću bajke i razgovarati o Ivani Brlić Mažuranić, njenom rodnom gradu Ogulinu, bajkama. Okrijepit ćemo se uz pizzu i čaj te nakon toga otići na sanjakanje (u slučaju snijega) ili prošetati do Vidikovca. Kao što se i pristoji na povratku iz gradu čarolija vraćaju se mlade lije pune mudrolija.

POSTANI LAV

Vidi našeg lava, taj je budan i kad spava!

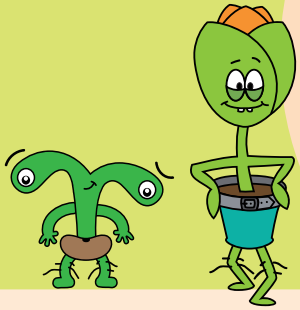

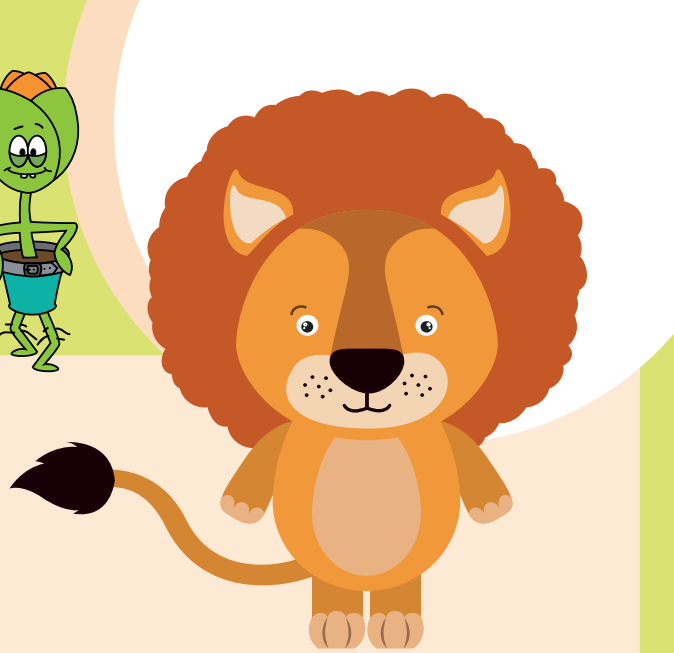

Šumska škola 1: Ivanova hiža - prespavanac

Tragove proljeća tražiti ćemo šumama i stazama oko planinarskog doma Ivanova hiža u Priselcima. To je ujedno i drugi prespavanac Šumske škole. Prikupit ćemo bilja za naše herbarije, prošetati do vrha Sveta Margareta ponavljajući orijentaciju uz pomoć karte, kompasa i pojava u okolišu.

Šumska škola 2: uspon na Skradsku goru

Koje sve povijesne i arheološke tajne krije ovaj lijep kraj u našoj županiji? O tome ćemo učiti od vrijedne ekipe Budnog diva koja će nas upoznati s brojnim zanimljivostima skrivenim u šumama Skradske gore. Ponoviti ćemo orijentaciju i osnove prve pomoći.

Šumska škola 3: Šumbar

Što su jezera, kako nastaju i zašto ih ribiči tako vole? Ovaj boravak Šumske škole posvećujemo biljnom i životinjskom svijetu u i uz jezera te ljudskim aktivnostima uz njih. Šetnjom oko jezera smještenih u neposrednoj blizina Karlovca vodit će nas iskusni ribolovac. Naučit ćemo i izraditi vlastiti ribički štap i dan završiti piknikom uz vodu.

Šumska škola 4: Kamačnik i Vrbovsko

Osvježenje od vrelina ranog ljeta potražiti ćemo u divljini prekrasnog kanjona Kamačnik do kojeg ćemo doći vlakom. Dan ćemo provesti u šetnji Panovom stazom, ponoviti i unaprijediti znanja o šumskim staništima i njihovom stanovnicima uz igre i izazove. Nakon obilaska kanjona slijede ručak, odmor i šetnja Vrbovskim prije povratka na željzničku stanicu.

Šumska škola 5: Koranski brijeg - prespavanac

Naš zadnji boravak Šumske škole rezerviran je za igre ponavljanja svega što smo naučili na šumskim školama kroz suradnju vježbajući snalaženje u prirodi. Pritom ćemo potpuno samostalno postaviti skloništa i lavovski provesti noć pod zvijezdama.

ZELENE VJEŠTINE KLIJANAC I PUP

ZNANJA I VJEŠTINE ZA BOLJI SVIJET

RADUJEMO SE ZAJEDNIČKOM DRUŽENJU U UČENJU ZELENIH VJEŠTINA!

Priroda se i znanjem čuva!

Zelene vještine obuhvaćaju radionice, tečajeve i programe za djecu i odrasle u području stjecanja znanja za doprinos održivim oblicima življenja i smanjenju otpada u okolišu: **učenje šivanja, korištenja alata, osnova uzgoja bilja i čuvanja sjemenja, popravci i ponovno upotreba predmeta tečajevi zdrave prehrane, izrade zimnice, prirodnih boja, prirodne kozmetike, rukotvorina itd.**

Zelene vještine obuhvaćaju i posebno osmišljene radionice za vrtićke i školske grupe, s temom edukacije o zaštiti okoliša i prirode.

ŠTO SU ZELENE VJEŠTINE KLIJANAC I PUP?

TKO NAM SE MOŽE PRIDRUŽITI?

Izuzev tečaja koji su za odrasle korisnike, sve ostale usluge namijenjene su djeci i odraslima.

ZELENE VJEŠTINE PODUZEĆA I ZAPOSLENIKA

I odrasli vole naše zelene igraonice i učionice! Jedinstveno i cjelovito, igrom, zabavom i učenjem prenosimo dvadeset godina iskustva u području zaštite okoliša i prrirode.

TIMSKI RAD KROZ IZAZOVE I ZADATKE

TEAM BUILDING

Grupe djelatnika vodimo kroz uzbudljivu timsku igru u kojoj se kroz razne zadatke i izazove natječemo, surađujemo, družimo ponavljajući znanje i vještine o prirodi i održivosti.

Team buildinge održavamo **u trajanju od 2 do 6 sati** kao:

- **BORD GAME NA OTVORENOM**
- **ŠUMSKA POTRAGA ZA BLAGOM**
- **POLIGON ŠUMSKIH IZAZOVA**

TRENING ODRŽIVIH PRAKSI

Klijanac i Pup donose edukaciju i trening održivih praksi za mala i srednja poduzeća. **Zaposlenicima želimo pružiti ciljano, prilagođeno i cjelovito učenje iz područja stjecanja praktičnih znanja i vještina za kvalitetno poslovanje i poslovnu komunikaciju prihvatljivim za okoliš.**

Edukacija i trening provode se uživo/na lokaciji, te djelomično online (uz sudjelovanje stručnih gostiju), a obuhvaćaju sljedeće teme: uvod u zaštitu okoliša i prirode, zero-waste trening, zelene vještine za unaprjeđenje poslovanja, eco label i mjerenje društvenog utjecaja, team building.

Javite nam se s povjerenjem, svom poduzeću i djelatnicima pružite iskustvo koje će s dobrom voljom primjenjivati u svakodnevnom radu.

EKO PAN – AKTIVIZMOM DO DRUŠTVENOG PODUZETNIŠTVA

Iza nas je 21 godina kontinuiranog aktivizma. Kroz informiranja, edukacije, akcije, projekte i programe dosljedno se zalažemo za očuvanje okoliša i prirode.

Ispred nas je nadogradnja djelovanja razvojem društvenog poduzetništva, u koje na jedinstven, motivirajuć i svima pristupačan način prenosimo stečeno iskustvo pružajući našim korisnicima povezujuć i odgovoran odnos s ukupnim živim svijetom.

OD VOLONTIRANJA DO DRUŠTVENOG PODUZETNIŠTVA

CJENIK KLIJANAC I PUP

USLUGA	CIJENA
Šumska škola – MODUL 1	**160 eura**
Šumska škola – MODUL 2	**160 eura**
Šumska škola – MODUL 3	**200 eura**
Šumska škola – MODUL 4	**240 eura**
Šumska škola – JEDAN DOLAZAK	**40 eura**

Svaki modul podrazumijeva 5 boravaka u prirodi (jedan boravak mjesečno). U cjeniku su izražene osnovne cijene no mi ponekad posjećujemo muzeje, ponekad putujemo vlakom, ponekad imamo i prespavanac, a to su troškovi koji se dodatno naplaćuju, oko 5 eura po polazniku.

Svaki modul moguće je platiti odjednom, prije početka ili u dvije jednake rate, prva rata prije početka modula, a druga rata najkasnije prije trećeg boravka.

Želite li sudjelovati samo povremeno tada je osnovna cijena boravka 40 eura po dolasku.

Rođendan Klijanca i Pupa – PRIRODOLJUPCI – rođendan za prave radoznalce! (kod KiP-a)	**125 eura**
Rođendan Klijanca i Pupa – PRIRODOLJUPCI – rođendan za prave radoznalce! (kod vas u gostima)	**170 eura***
Šumski rođendan Klijanca i Pupa – PRIRODOLJUPCI – rođendan za prave radoznalce! (na Kalvariji)	**140 eura**
Šumski rođendan Klijanca i Pupa – POTRAGA ZA ŠUMSKIM BLAGOM – rođendan za prave istraživače!	**180 eura**
Šumski rođendan Klijanca i Pupa – PREŽIVI ŠUMU – rođendan za prave igrače!	**220 eura**

Sve izražene cijene su cijene za grupe do 15 djece. Za svako dodatno dijete plaća se 5,5 eura. Maksimalan broj djece na rođendanu je 25.

Rođendan je moguće platiti odjednom, 7 dana prije rođendana ili u dvije jednake rate, prva rata u iznosu od 50% najkasnije 7 dana prije rođendana (rezervacija termina), a druga rata nakon rođendana.

Cijena rođendana koje organiziramo kod vas u gostima uvećavaju se za troškove prijevoza i dodatnog rada voditelja, a sve u dogovoru s naručiteljem.

CJENIK KLIJANAC I PUP

USLUGA	CIJENA
Zelene vještine – SEKCIJE ZA DJECU I ODRASLE	**6 eura** polaznik/dolazak **18 eura** polaznik/mjesečno
Zelene vještine – RADIONICE ZA DJECU	**6 eura** polaznik/dolazak
Zelene vještine – RADIONICE ZA ODRASLE	**6 eura** polaznik/dolazak
Zelene vještine – RADIONICE ZA ODRASLE SPECIJAL	*
Zelene vještine – TEČAJEVI ZA DJECU I ODRASLE	*
Zelene vještine – RADIONICE ZA VRTIĆE I ŠKOLE	**3 eura** po polazniku*
Zelene vještine – RADIONICE PREMA NARUDŽBI	*
Zelene vještine – TIM BILDING	*
Zelene vještine poduzeća i zaposlenika	*

Sve usluge iz grupe Zelene vještine kojima je naznačena cijena plaćaju se najkasnije 7 dana prije provedbe usluge, a redovni polaznici sekcija mjesečnu članarinu plaćaju do 15-og u tekućem mjesecu.

Za sve usluge iz grupe Zelene vještine u kojima nije naznačena cijena, cijene se formiraju se prema broju polaznika i trošku voditelja te u dogovoru s naručiteljom prije same provedbe usluge.

KARNET KLIJANCA I PUPA	**45 eura**

Posebna ponuda Klijanca i Pupa! :) Karnet čini 10 kupona koje možeš iskoristiti za 10 pojedinačnih dolazaka na neku od radionica za djecu i/ili posjetiti radionicu na nekoj od sekcija.

POKLON BONOVI KLIJANCA I PUPA	
Dvije radionice	**12 eura**
Četiri radionice	**18 eura**
Šumska škola	**30 eura**

Odabirom naših usluga podržavate razvoj društvenog poduzetništva udruge Eko Pan.

Prihod od provedbe usluga ulažemo u održavanje servisa Zeleni telefon, Eko knjižnice igračaka i Bibliopana, te u male građanske akcije održavanja i očuvanja okoliša u našoj lokalnoj zajednici.

www.klijanac-pup.org

Facebook / Instagram:
Klijanac i Pup

info@klijanac-pup.org

NAZIV PROJEKTA:

Poduzmi zeleniji otisak

Projekt Poduzmi zeleniji otisak udruga Eko Pan provodi uz sufinanciranje Europske unije iz Europskog socijalnog fonda. Ukupna vrijednost projekta iznosi 971.100,00 kn, a sufinanciranje EU 825.435,00 kn (85%). Provedba projekta traje od listopada 2020. do travnja 2023. godine.

Informacije o EU fondovima **www.esf.hr** i **www.strukturnifondovi.hr**.

Nacionalna zaklada za razvoj civilnoga društva

Europska unija
"Zajedno do fondova EU"

EUROPSKI STRUKTURNI I INVESTICIJSKI FONDOVI

ESF UČINKOVITI LJUDSKI POTENCIJALI

Projekt je sufinancirala Europska unija iz Europskog socijalnog fonda.

Sadržaj kataloga isključiva je odgovornost udruge Eko Pan.